



LABORATORIUM FOR SVINESYGDOMME – INDTIL VI FINDER PÅ NOGET BEDRE.....

**Birgitta Svensmark, Svend Haugegaard, Hanne Kongsted,
Charlotte Mark Salomonsen, Solveig Harksen, Sine Nygaard Langerhuus**



13



LABORATORIUM
FOR
SVINESYGGDOMME



LABORATORIUM FOR SVINESYGDOMME

2015

- Obduktioner, bakteriologi, serologi
 - 6 dyrlæger
 - 15 laboranter
 - 1 sekretær
 - 1 tekniker

UNDERSØGELSER

- Obduktioner
- Bakteriologi
 - Identifikation
 - Resistensbestemmelser
- Parasitologi
- PCR
- Serologi
- Salmonella, nationale overvågning, kødsaft, serum, fæces



VIDERESENDER

- Histologi
- Immunhistokemi
- FISH
- PCR
- Mikrobiologisk identifikation
- Diverse serologiske analyser
- Hæmatologi
- Toxinundersøgelser
- mm



Antal undersøgelser i 2014	
Grise og organer	4.568
USK, sæt (mavesække, lunger, grise)	839
USK, antal (mavesække, lunger, grise)	15.495
Næsesvabere, nysesygge	4.171
Fæces pools, salmonella	2.619
Serologi, analyser	247.319
Kødsaft, salmonella, 6 mdr.	255.459

DIAGNOSTIK



DIAGNOSTIK

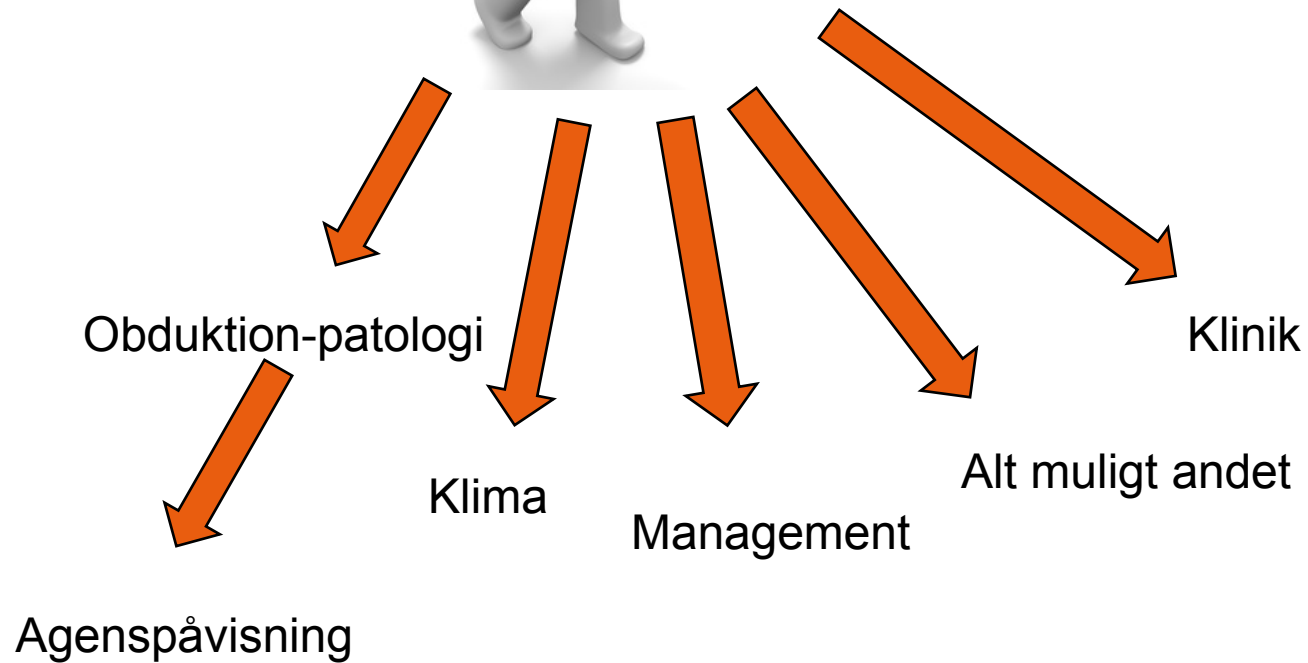

DIAGNOSTIK

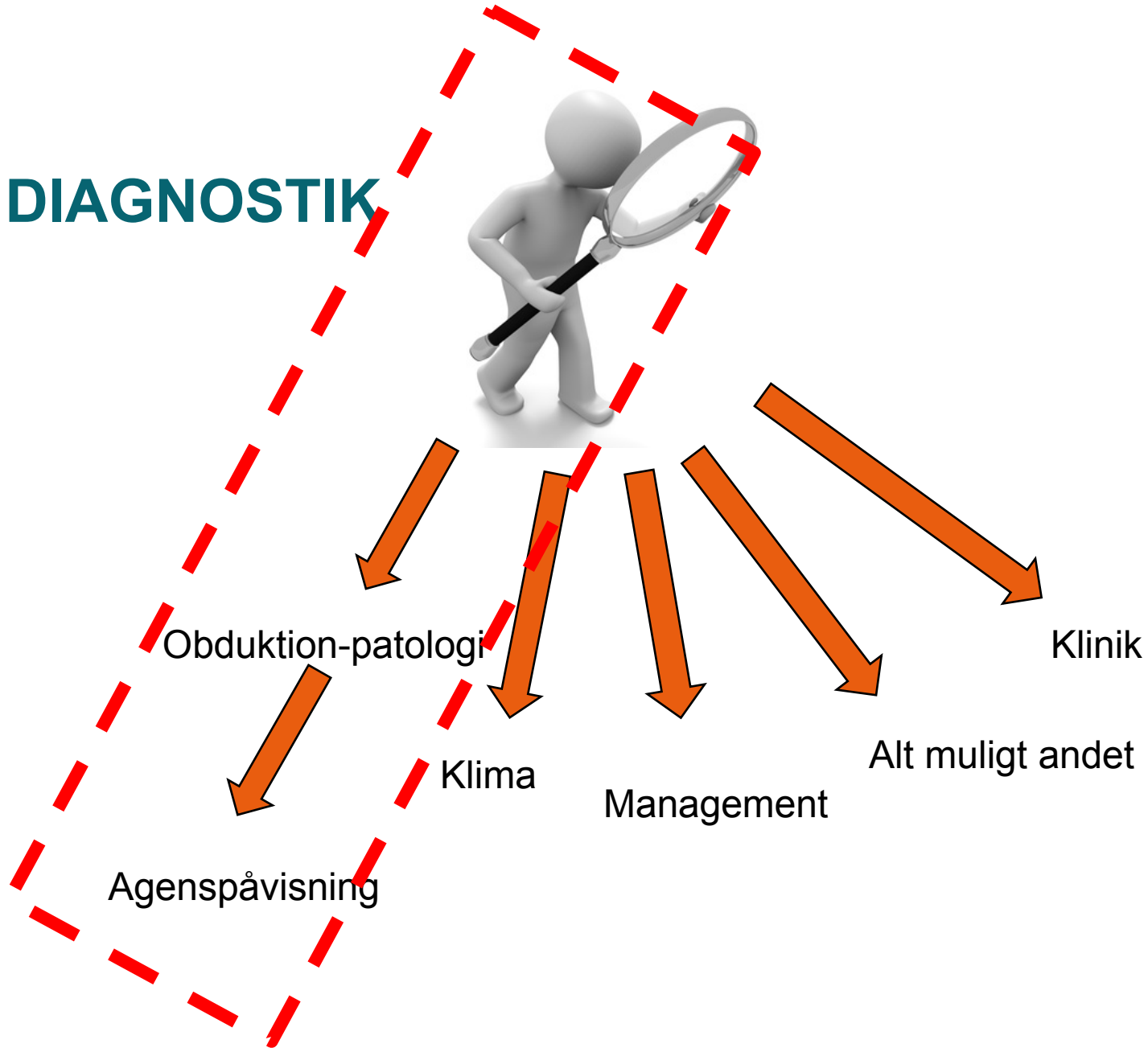

DIAGNOSTIK

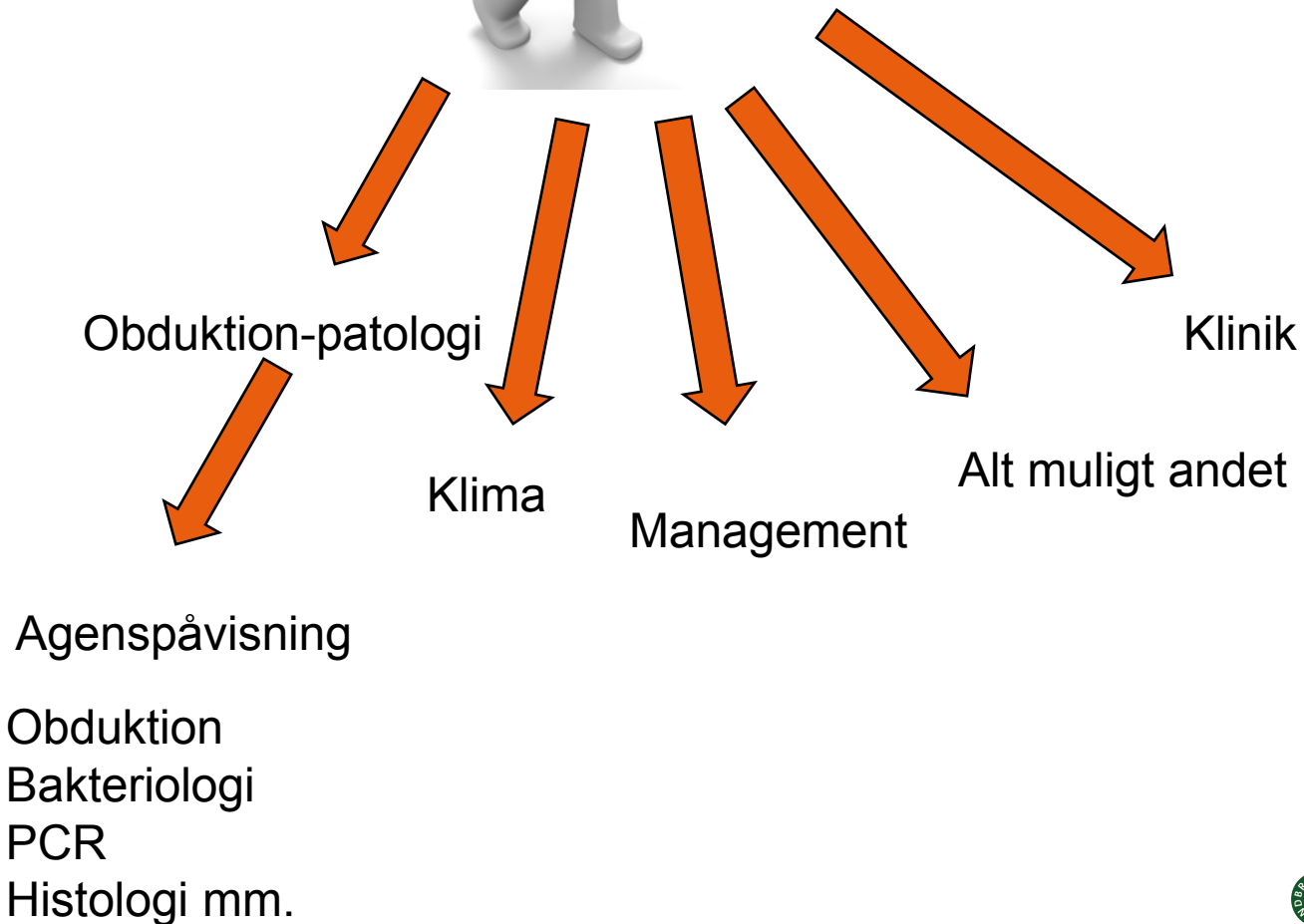

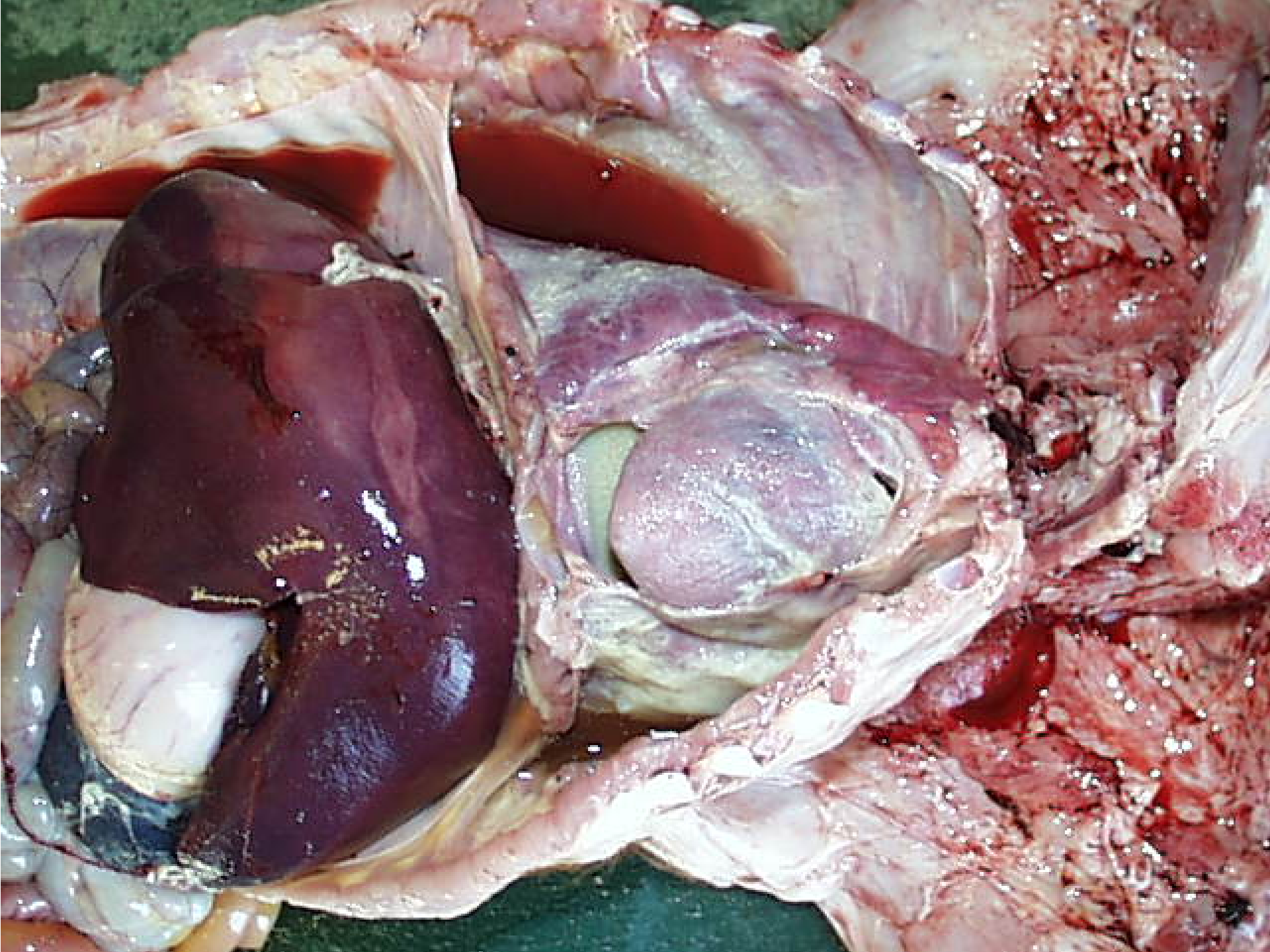





Prisliste	Første, kr.	Flg., kr.
Obduktion	740	310
Organundersøgelse, første	680	275
DAKA afgift, pr. 10 kg	34	
Bakteriologisk undersøgelse	430	230
Bakterieidentifikation	295	
Resistensbestemmelse	425	
Rotavirus	140	
Parasitologi	335	135

Eksempler		
Kalv, 50 kg, diarré	ca. 2.500	
Kalv, 50 kg, septicæmi	ca. 1.900	Desuden yderligere undersøgelse for virus og mycoplasma
Kalv, 70 kg, pneumoni	ca. 1900	Desuden yderligere undersøgelse for virus og mycoplasma
5 trachealskylleprøver Individuel BU, pooles på laboratoriet til yderligere undersøgelse	ca. 1.500	Desuden yderligere undersøgelse for virus og mycoplasma



Laboratorium for Svinesygdomme

Vinkelvej 13, 8620 Kjellerup

Tlf. 3339 4950

Mail labkjellerup@seges.dk

<http://vsp.lf.dk/Services/Laboratorium%20for%20Svinesygdomme.aspx>

CHR nr. 120893